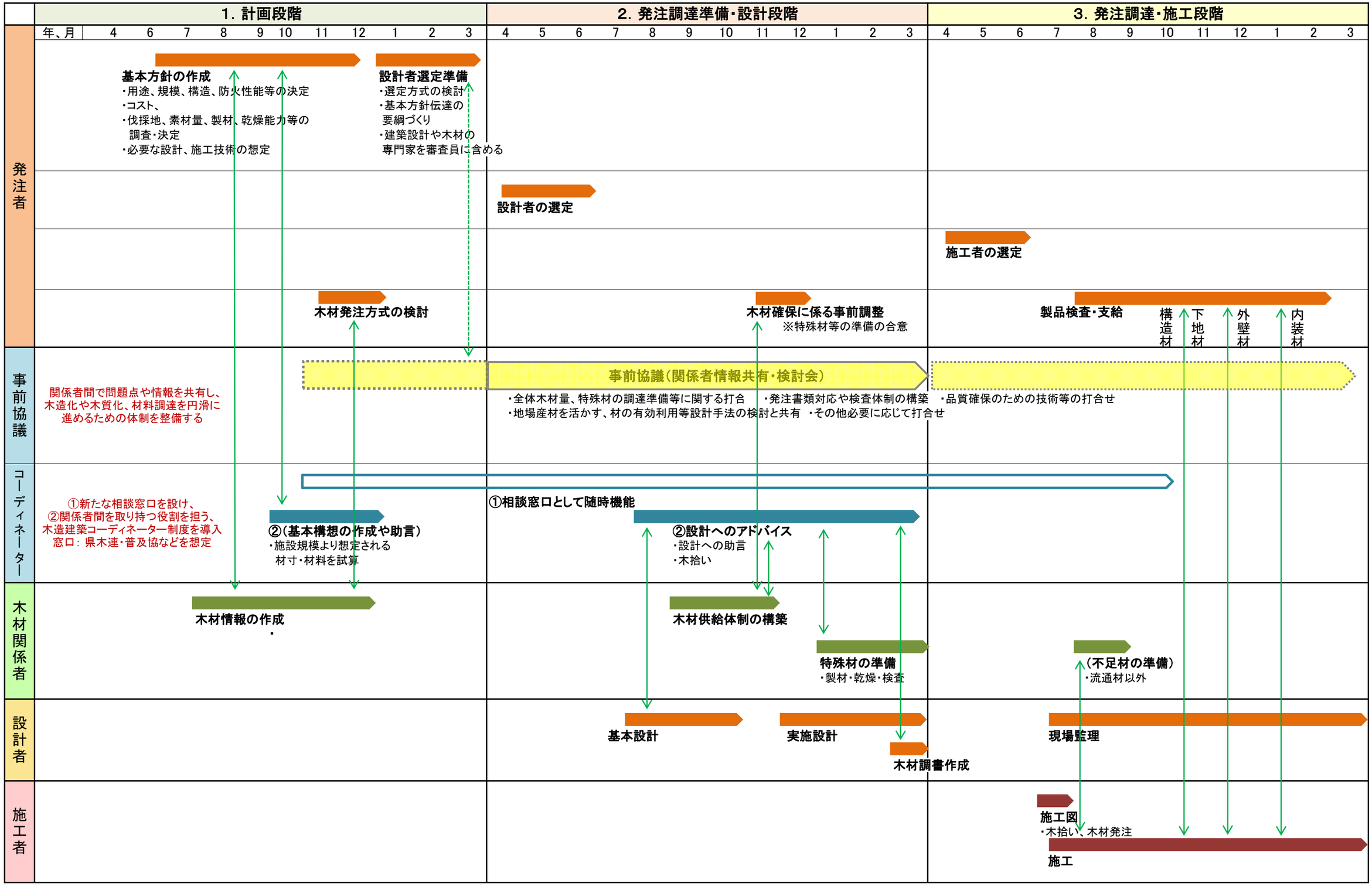茨城版公共(中大規模)木造建築物建設のための流れ　※単年度工事＋事前協議実施の場合　※矢印は相談、アドバイスや打合せ、情報共有などのやり取りを示す